

Programmer une carte

Il vous faudra tout d'abord détecter votre lecteur de cartes pour vous permettre de programmer les cartes des clients. Voir la procédure « 113.52 - Détection des lecteurs».

Vous devez vous assurer que le client a bien un accès valide c'est-à-dire que l'accès a commencé et qu'il n'est ni terminé ni archivé. Sinon vous devez lui en vendre un accès. Voir la procédure « 113.56 - Vendre un accès».

Voir la procédure « 113.56 - Vendre un accès».

Dans la *gestion clientèle* :

- 1) Cliquez sur le bouton **F2 – Cartes** **A**

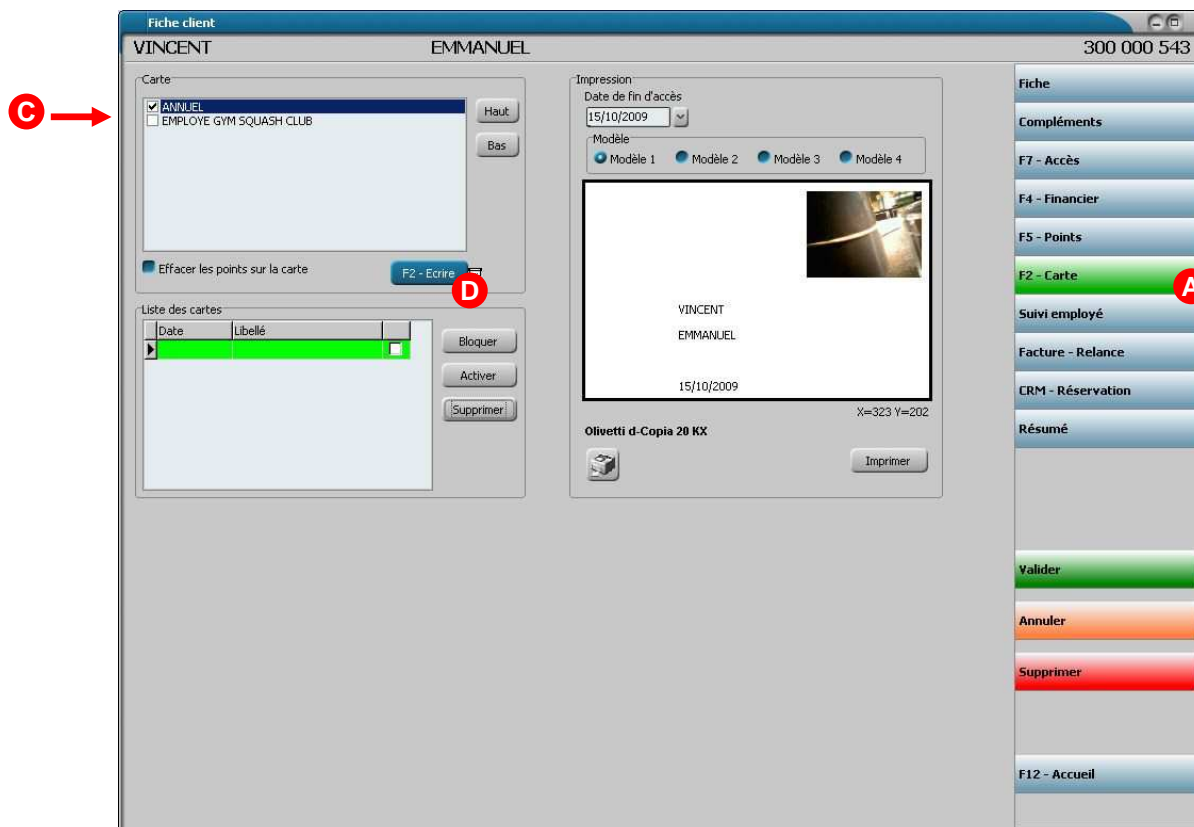

- 2) Insérez une carte vierge et la laisser dans le lecteur. La fenêtre suivante apparaît. Cliquez sur le bouton **OK**. **B**

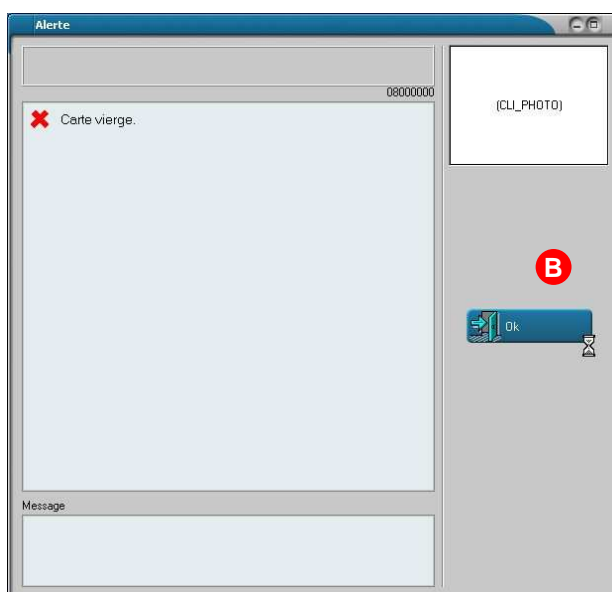

De retour sur la fenêtre précédente :

- 3) Assurez-vous qu'il y ait un accès en haut à gauche et qu'il soit coché. (Dans mon exemple « *Annuel* ») **C**
- 4) Cliquez sur le bouton **F2 – Ecrire** **D**,

La fenêtre suivante apparaît :



5) Cliquez sur le bouton **OK** **E**
(Cette fenêtre permet de donner un nom à la carte pour le cas ou le client en possède plusieurs).

La fenêtre de progression de la programmation apparaît et disparaît presque aussitôt.



A la fin la fenêtre suivante apparaît :

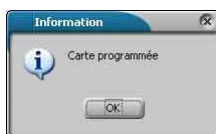

6) Cliquez sur le bouton **OK**.

La carte est programmée, vous pouvez la retirer et la donner au client.