

Une solution pour l'envoi de SMS

Attention : les messages SMS ne doivent pas dépasser 160 caractères.

Vous devez tout d'abord avoir configuré des méthodes voir procédure « 113.70 - Configurer le logiciel SMS »

1) Lancez le logiciel *SMS* et saisissez votre code utilisateur.

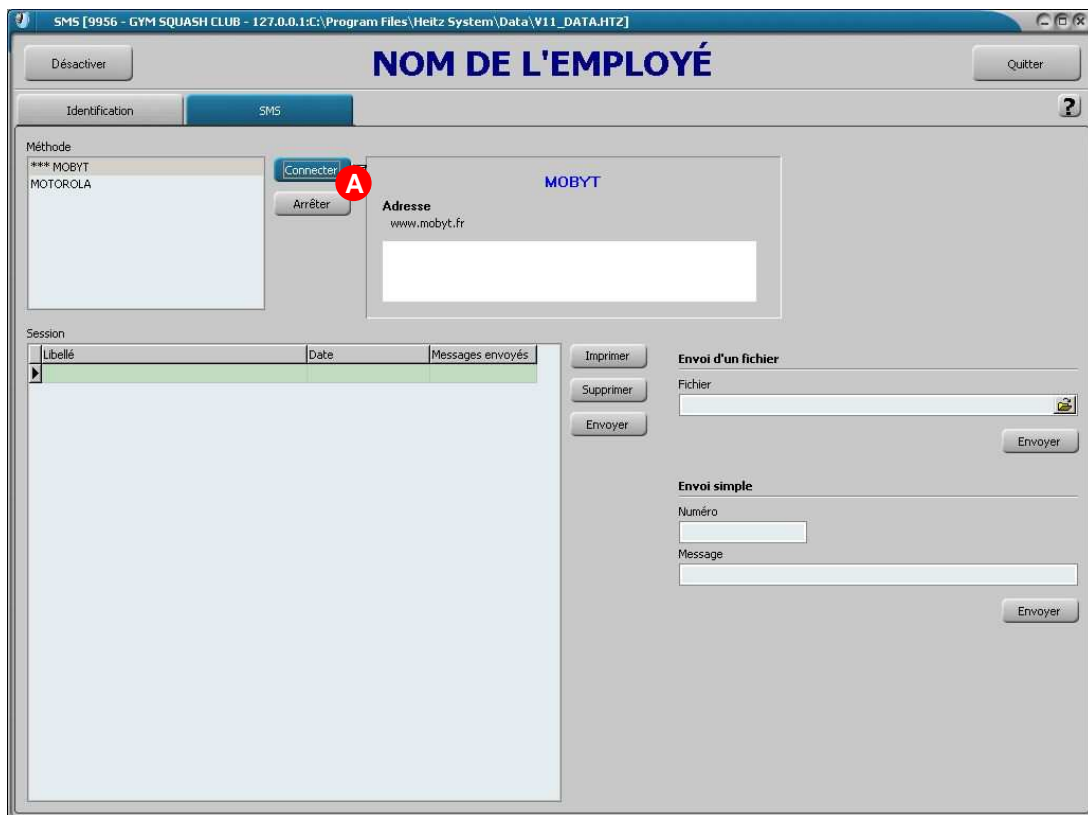

2) Dans le cadre *méthode* choisissez une méthode et cliquez sur *Connecter* **A**

Envoi d'un SMS (envoi simple)

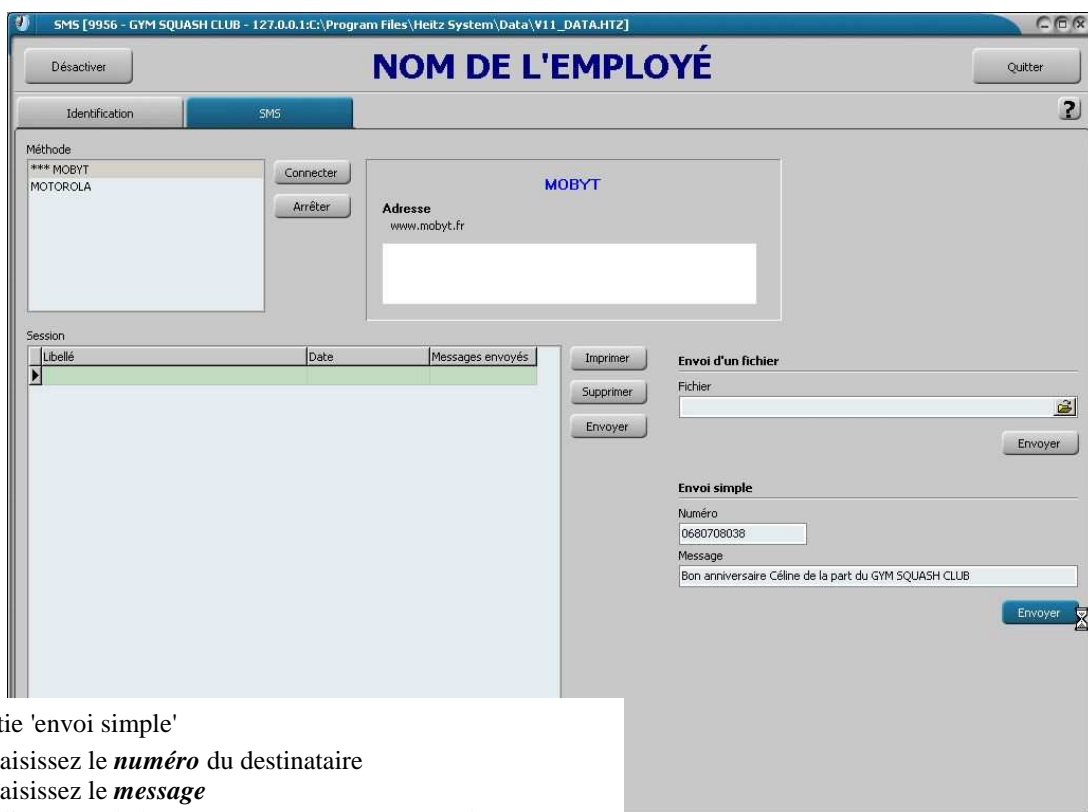

Dans la partie 'envoi simple'

- Saisissez le **numéro** du destinataire
- B** - Saisissez le **message**
- Cliquez sur le bouton **Envoyer** pour envoyer le message

Envoi d'un fichier complet « mailing »

Étape 1 : Préparation du fichier – liste des numéros de portables :

- 1) Lancez le logiciel *Statistiques*, saisissez votre code utilisateur et choisissez la rubrique *Clientèles* **C**

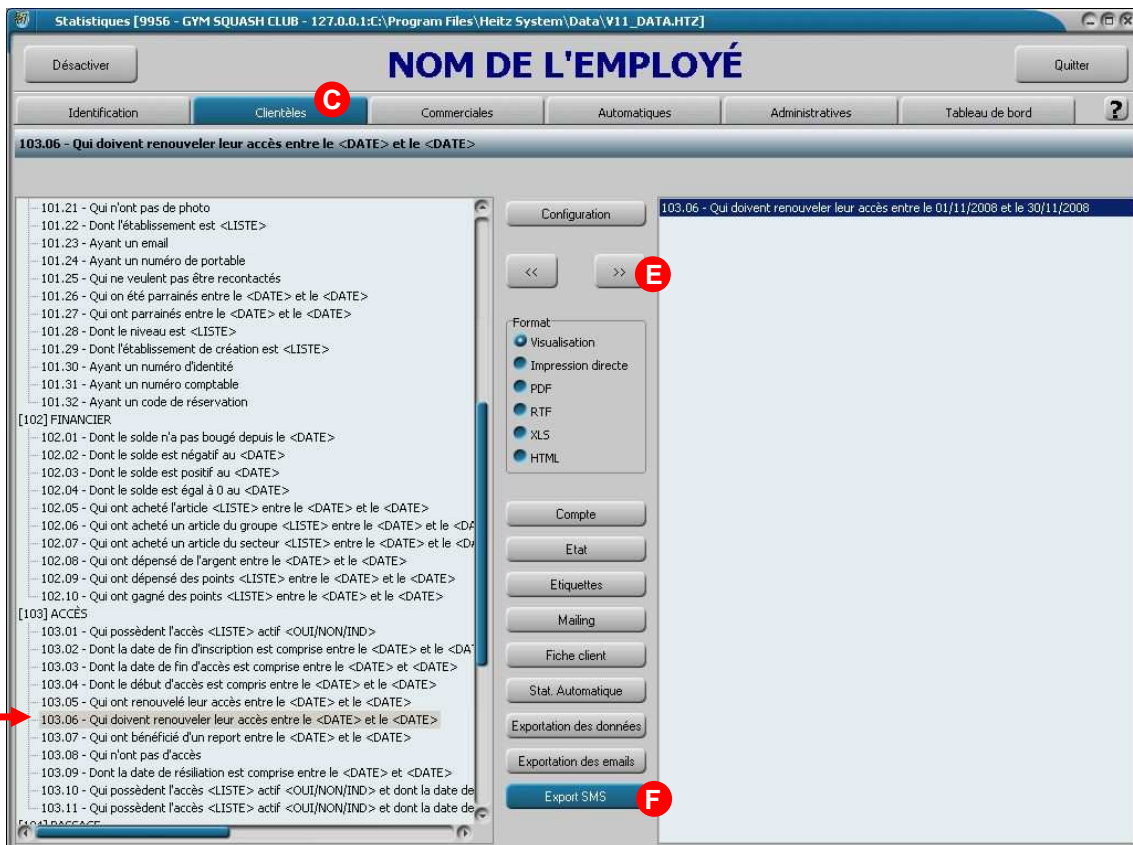

- 2) Choisissez votre critère (ex. : **103.06**, clients qui doivent se réabonner) **D**
- 3) Cliquez sur la **double flèche** qui pointe vers la droite **E**
- 4) Saisissez les réglages (ex : Date / mois / prochain = 01/11/2008 au 31/11/2008), puis cliquez sur **Ok**

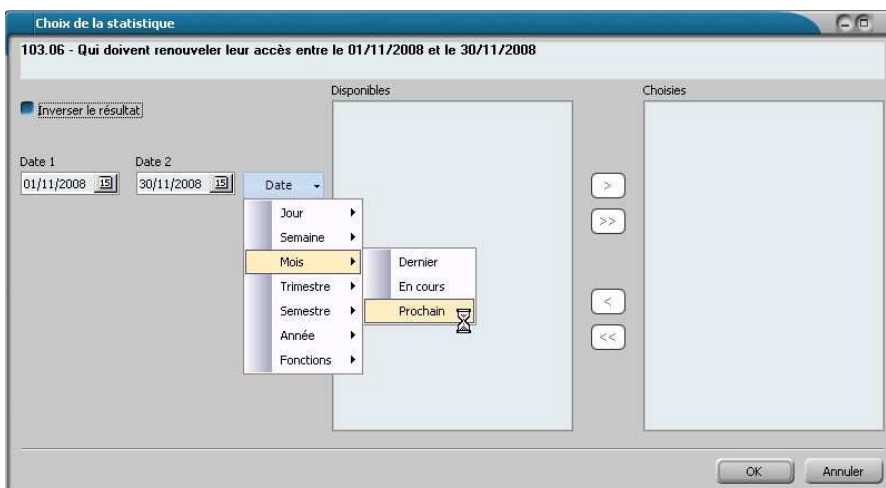

- 5) De retour sur la fenêtre principale, cliquez sur le bouton **Export SMS** **F**
- 6) Saisissez un nom pour la **session** : (ex : renouv mois /11/08), puis votre **message** et cochez « **Intégrer** » **G**

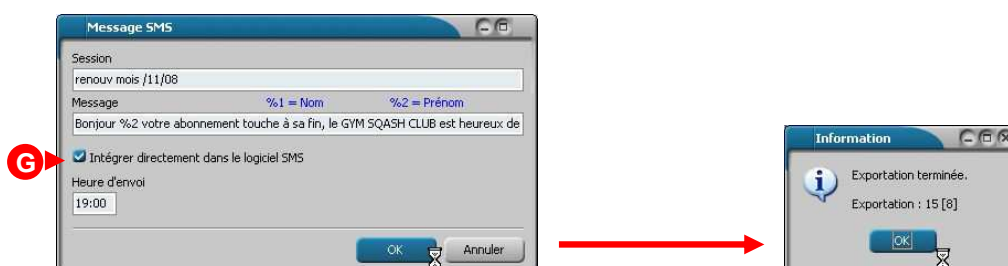

- 7) Cliquez sur **Ok** la fenêtre suivante apparaît, cliquez sur **Ok**
- 113.71 – Envoyer des SMS – V1 – 31/10/2008 – S.T. - HEITZ – Niveau C

La petite fenêtre de fin vous indique le nombre d'exports effectués (15 dans mon exemple) et le nombre d'ignorés (clients sans n° de portable) entre parenthèses (8 dans mon exemple)

8) Lancez le logiciel **SMS** et saisissez votre code utilisateur.

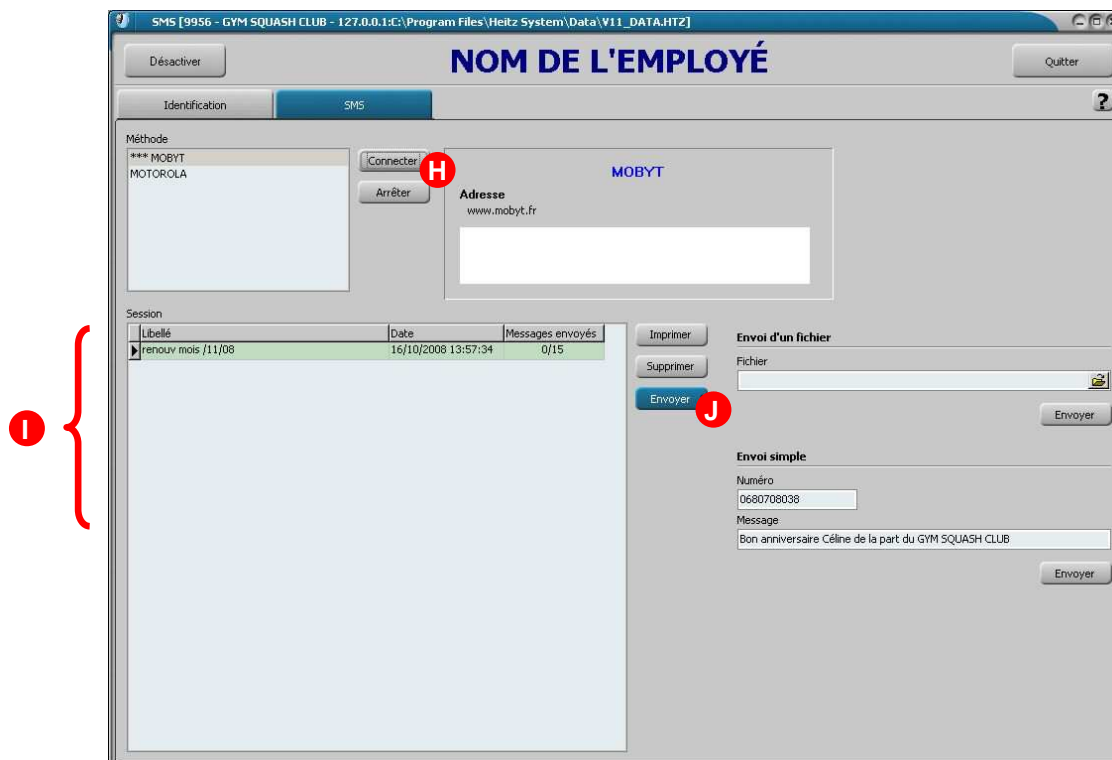

9) Cliquez sur **Connecter** **H**

10) Choisissez la **session** **I** (s'il y en a plusieurs) et cliquez sur le bouton **Envoyer** **J**

11) Dans la nouvelle fenêtre cliquez sur le bouton **Envoyer**.