

Quelques possibilités de configuration pour les accès :

CONFIGURATION D'UN ACCES

- 1) Lancez le logiciel de configuration et saisissez votre code utilisateur.

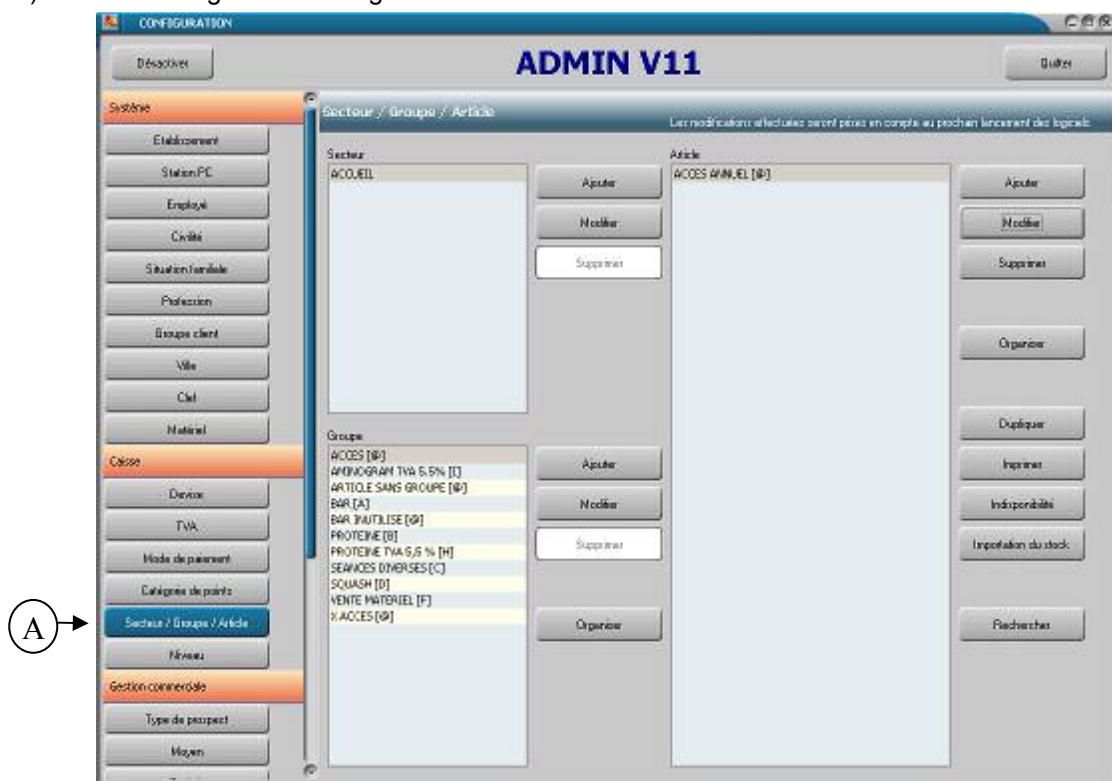

- 2) Dans la partie de gauche cliquez sur le bouton « Secteur / Groupe / Article » (A)
- 3) Vous devez choisir ou créer un « secteur »,
(Généralement on renomme juste le secteur « non défini »)
- 4) un « groupe »,
- 5) et un « article » (les accès sont des articles avec contrôle d'accès).
- 6) Vous devez saisir un nom pour l'accès.
 - Dans code d'appel (@), (il ne sera pas vendu dans la caisse, mais dans la gestion clientèle).
 - cochez les trois premières cases en bas à gauche (B).
 - saisissez un prix pour cet accès (C).
- 7) Cliquez sur l'onglet « Configuration »
 - Saisissez un délai de préavis, Report maximum, Temps de passage
 - Le plus important : la Durée de PCA doit correspondre à la durée de l'accès en mois, sauf pour les Carnets de séances (durée 1).

- 8) Cliquez sur l'onglet « Accès - Horaire »
- Cliquez sur le bouton « Ajouter ».

(Annuel) !

Accès de 12 mois

- Début:** 1, **Fin:** 12, **Unité accès:** Mois, **Itinés:** Itinés
- Ordre:** 1
- dans le droit d'un passage illimité**
- à utiliser comme le droit le dénie**
- Credit passage:**
 - Points:** 0, **Catégorie de points:** POINTS
 - Monnaie:** 0, **Devise:** EUR
- Horaires:** A table with columns: Jour, Début, Fin, Grain, Catégorie de points, Montant, Devise. The table is currently empty.
- Buttons: Ajouter, Modifier, Supprimer, Importer
- Buttons at the bottom: OK, Annuler

(Annuel 20 séances) !

Accès de 20 séances sur 12 mois

- Début:** 1, **Fin:** 12, **Unité accès:** Mois, **Itinés:** Itinés
- Ordre:** 1
- dans le droit d'un passage illimité**
- OU avec un maximum de:** 20, **Séance**
- à utiliser comme le droit le dénie**
- Credit passage:**
 - Points:** 0, **Catégorie de points:** POINTS
 - Monnaie:** 0, **Devise:** EUR
- Horaires:** A table with columns: Jour, Début, Fin, Grain, Catégorie de points, Montant, Devise. The table is currently empty.
- Buttons: Ajouter, Modifier, Supprimer, Importer
- Buttons at the bottom: OK, Annuler

(Annuel 1 fois par semaine) !

Accès de 54 séances sur 12 mois valable 1 fois par semaine

Configuration

Début: 1, Fin: 12, Unité-accès: Mois, 1 fois

Orde: 1

donner droit à un passage illimité
OU avec un minimum de: 54 Séance

à utiliser comme le client le désire
OU seulement: Quantité: 1, Par [Unité]: Séance, Tous les: 1, Par [Unité]: Semaine

Credit passage: Points: 0, Catégorie de points: POINTS, Montant: 0, Devise: EUR

| Horaires | Jour | Début | Fin | Tron | Catégorie de points | Montant | Devise |
|----------|------|-------|-----|------|---------------------|---------|--------|
|----------|------|-------|-----|------|---------------------|---------|--------|

Horaires pendant lesquels l'accès à l'établissement est possible

OK Annuler

(Annuel 2 fois par semaine heures creuses) !

Accès de 108 séances sur 12 mois valable 2 fois par semaine

Le lundi de telles heures à telles heures

Le mardi de

Configuration

Début: 1, Fin: 12, Unité-accès: Mois, 1 fois

Orde: 1

donner droit à un passage illimité
OU avec un minimum de: 108 Séance

à utiliser comme le client le désire
OU seulement: Quantité: 2, Par [Unité]: Séance, Tous les: 1, Par [Unité]: Semaine

Credit passage: Points: 0, Catégorie de points: POINTS, Montant: 0, Devise: EUR

| Horaires | Jour | Début | Fin | Tron | Catégorie de points | Montant | Devise |
|----------|----------|----------|-----|------|---------------------|----------|--------|
| lundi | 10:00:00 | 12:00:00 | | | 0 POINTS | 0,00 EUR | |
| lundi | 14:00:00 | 16:00:00 | | | 0 POINTS | 0,00 EUR | |
| mardi | 11:00:00 | 12:00:00 | | | 0 POINTS | 0,00 EUR | |
| mardi | 14:00:00 | 16:00:00 | | | 0 POINTS | 0,00 EUR | |
| mercredi | 10:00:00 | 11:00:00 | | | 0 POINTS | 0,00 EUR | |
| mercredi | 14:00:00 | 16:00:00 | | | 0 POINTS | 0,00 EUR | |
| jeudi | 10:00:00 | 12:00:00 | | | 0 POINTS | 0,00 EUR | |
| jeudi | 14:00:00 | 16:00:00 | | | 0 POINTS | 0,00 EUR | |
| vendredi | 11:00:00 | 12:00:00 | | | 0 POINTS | 0,00 EUR | |
| vendredi | 14:00:00 | 16:00:00 | | | 0 POINTS | 0,00 EUR | |

Horaires pendant lesquels l'accès à l'établissement est possible

OK Annuler

(Mensuel 2 points par séances) !

Accès de 12 mois permettant 2 points à chaque passage
(Ou permettant de consommer 2 points par passage) !

Configuration

Début: 1, Fin: 12, Unité-accès: Mois, 11 mois

donnant droit à un passage illimité

à utiliser comme le client le désire

Ordre: 1

Configuration mensuelle

Credif passage

Points: 2, Catégorie de points: POINTS

Montant: 0, Devise: EUR

Horaires

| Jour | Début | Fin | Gain | Catégorie de points | Montant | Devise |
|------|-------|-----|------|---------------------|---------|--------|
|------|-------|-----|------|---------------------|---------|--------|

Horaires pendant lesquels l'accès à l'établissement est possible

OK Annuler

Cela est identique en numéraire, le logiciel crée un prélèvement sur la fiche du client à chaque passage (vente et encaissement) et le logiciel permet de prélever en fin de mois.

On peut faire la même chose en tenant compte des horaires :

Configuration

Début: 1, Fin: 25, Unité-accès: Séance, 11 mois

donnant droit à un passage illimité

à utiliser comme le client le désire

Ordre: 2

Configuration mensuelle

Credif passage

Points: 0, Catégorie de points: POINTS

Montant: 0, Devise: EUR

Horaires

| Jour | Début | Fin | Gain | Catégorie de points | Montant | Devise |
|----------|----------|----------|------|---------------------|---------|--------|
| lundi | 09:00:00 | 12:00:00 | 0 | POINTS | 2,50 | EUR |
| lundi | 12:00:00 | 14:00:00 | 0 | POINTS | 4,00 | EUR |
| lundi | 14:00:00 | 17:30:00 | 0 | POINTS | 2,50 | EUR |
| lundi | 18:00:00 | 21:30:00 | 0 | POINTS | 4,00 | EUR |
| mardi | 09:00:00 | 12:00:00 | 0 | POINTS | 2,50 | EUR |
| mardi | 12:00:00 | 14:00:00 | 0 | POINTS | 4,00 | EUR |
| mardi | 14:00:00 | 17:30:00 | 0 | POINTS | 2,50 | EUR |
| mardi | 18:00:00 | 21:30:00 | 0 | POINTS | 4,00 | EUR |
| mercredi | 09:00:00 | 12:00:00 | 0 | POINTS | 2,50 | EUR |
| mercredi | 12:00:00 | 14:00:00 | 0 | POINTS | 4,00 | EUR |
| mercredi | 14:00:00 | 17:30:00 | 0 | POINTS | 2,50 | EUR |
| mercredi | 18:00:00 | 21:30:00 | 0 | POINTS | 4,00 | EUR |
| jeudi | 09:00:00 | 12:00:00 | 0 | POINTS | 2,50 | EUR |

Horaires pendant lesquels l'accès à l'établissement est possible

OK Annuler

Dans l'image suivante on voit que l'on peut configurer le dépassement financier ainsi qu'une configuration multiple renouvelable mensuellement.

(Mensuel 19€ par mois vers illimité) !

Accès à 19€ par mois avec 15 séances comprises, puis 4 euro la séance en heures pleines et 2.50€ en heures creuses jusqu'à la 25ème séance puis c'est illimité et cela est renouvelé tout les mois.

Ce qui est intéressant c'est la configuration de la partie deux du mois :

| Jour | Début | Fin | Soin | Catégorie de points | Montant | Devise |
|----------|-------|-------|------|---------------------|----------|--------|
| lundi | 09:00 | 12:00 | | 0 POINTS | 2,50 EUR | |
| lundi | 12:00 | 14:00 | | 0 POINTS | 4,00 EUR | |
| lundi | 14:00 | 17:30 | | 0 POINTS | 2,50 EUR | |
| lundi | 18:00 | 21:30 | | 0 POINTS | 4,00 EUR | |
| marti | 09:00 | 12:00 | | 0 POINTS | 2,50 EUR | |
| marti | 12:00 | 14:00 | | 0 POINTS | 4,00 EUR | |
| marti | 14:00 | 17:30 | | 0 POINTS | 2,50 EUR | |
| marti | 18:00 | 21:30 | | 0 POINTS | 4,00 EUR | |
| mercredi | 09:00 | 12:00 | | 0 POINTS | 2,50 EUR | |
| mercredi | 12:00 | 14:00 | | 0 POINTS | 4,00 EUR | |
| mercredi | 14:00 | 17:30 | | 0 POINTS | 2,50 EUR | |
| mercredi | 18:00 | 21:30 | | 0 POINTS | 4,00 EUR | |
| jeudi | 09:00 | 12:00 | | 0 POINTS | 2,50 EUR | |

On voit bien que pour le lundi par exemple il y a 4 tarifs en fonction des heures de la journée, comme pour les autres jours de la semaine.

Il ne faut pas oublier de cocher configuration mensuelle sur chacune des parties

Pour les autres parties de la configuration il n'y a pas de prix par passage.

Le tarif global de l'accès est de 19€ en prélèvement automatique tous les mois.

Dans le cas ou on veut la même chose qu'au dessus mais avec un seuil financier et non pas lié aux séances :

Même configuration pour la partie deux de l'exemple du dessus, sauf que la il n'y a pas de limite de nombre de séance.
La limite est fixée par le montant maximum de prélèvement configuré dans mon exemple 75€.