

# Une solution pour la programmation des cartes

Il vous faudra tout d'abord détecter votre lecteur de cartes pour vous permettre de programmer les cartes des clients.

(Voir Procédure : « Détection d'un lecteur » :

[http://www.heitzsystem.com/pub/Docs/11\\_ProcedureDetectionLecteurCartes.pdf](http://www.heitzsystem.com/pub/Docs/11_ProcedureDetectionLecteurCartes.pdf) ).

Dans le logiciel Gestion clientèle sur la fiche du client :

**Vous devez vous assurer que le client a bien un accès valide**

- Commencé

- Non fini

- Non archivé.

Juste après avoir vendu l'accès : (Voir procédure : « Vente d'un accès » :

[http://www.heitzsystem.com/pub/Docs/11\\_ProcedureVenteDunAcces.pdf](http://www.heitzsystem.com/pub/Docs/11_ProcedureVenteDunAcces.pdf)

1) Cliquez sur le bouton « F2 – Cartes » (A)

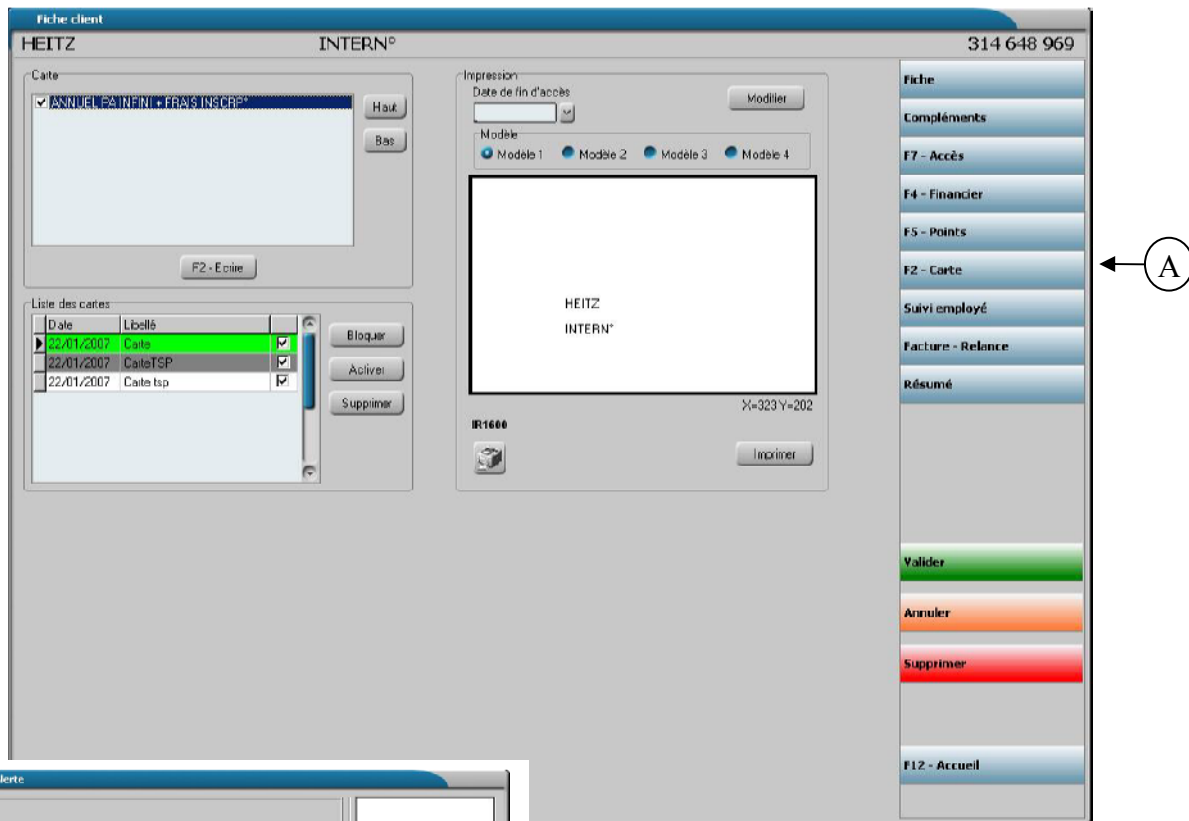

2) Insérez une carte vierge et la laissez dans le lecteur :

← Ce panneau apparaît :

3) Cliquez sur le bouton « OK »

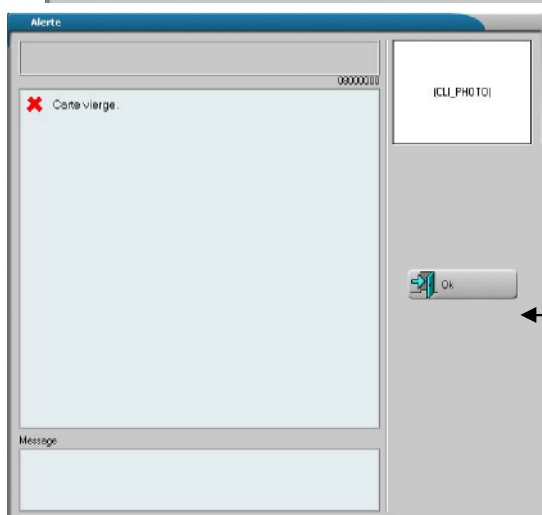

De retour sur la fenêtre précédente :

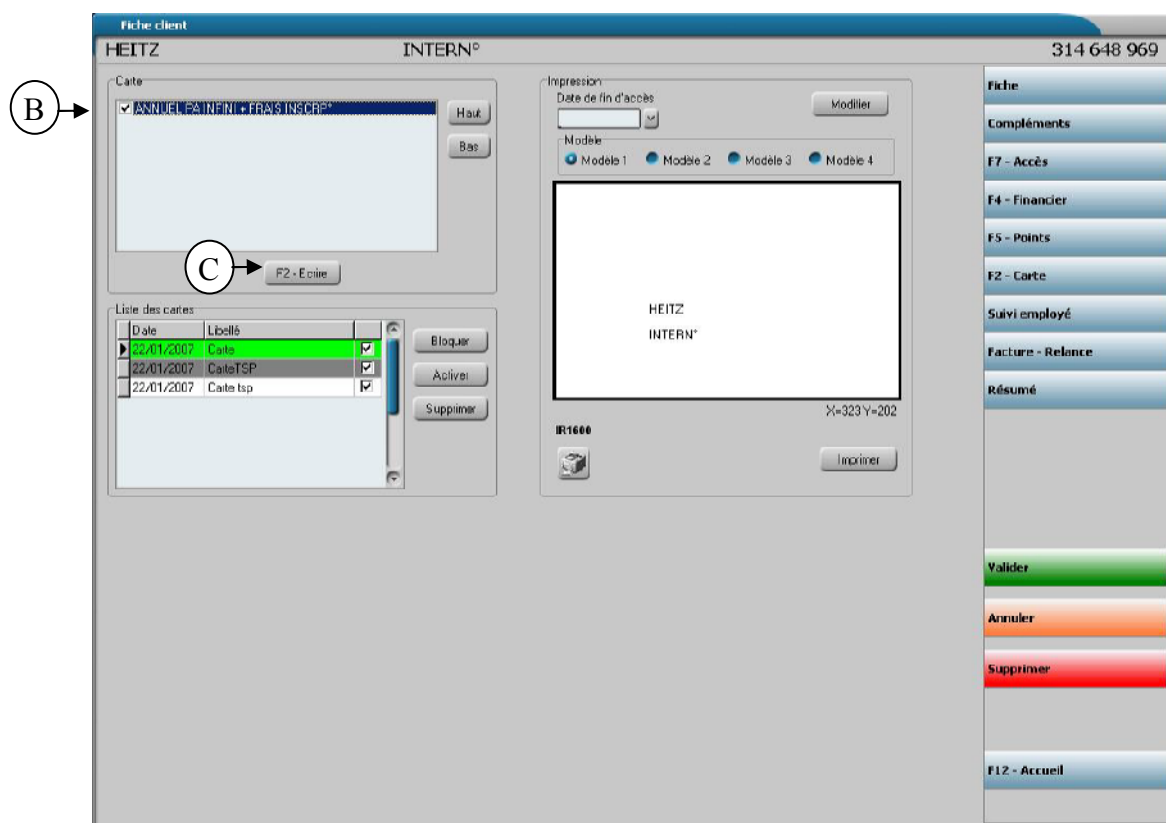

4) Assurez-vous qu'il y ait un accès en haut à gauche et qu'il soit coché (Dans mon exemple « Annuel PA INFINI + FRAIS INSCRIP ») (B)

5) Cliquez sur le bouton « F2 – Ecrire » (C)

La petite fenêtre suivante apparaît :

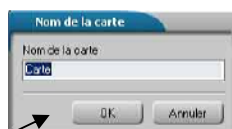

6) Cliquez sur le bouton « OK » (Cette fenêtre permet de donner un nom à la carte, mais ce n'est pas nécessaire lorsque le client n'en a qu'une.)

La petite fenêtre suivante apparaît : avec un compteur %



Puis disparaît

Pour finir la fenêtre suivante apparaît :

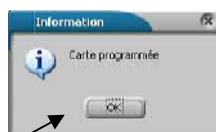

7) Cliquez sur le bouton « OK »

La carte est programmée, vous pouvez la retirer et la donner au client.