Configuration du lecteur autonome
Mode Points ou Accès

1) Lancez le logiciel ***Utilitaires - TLA*** disponible dans le ***Menu V11*** (en bas à droite à coté de l'heure).

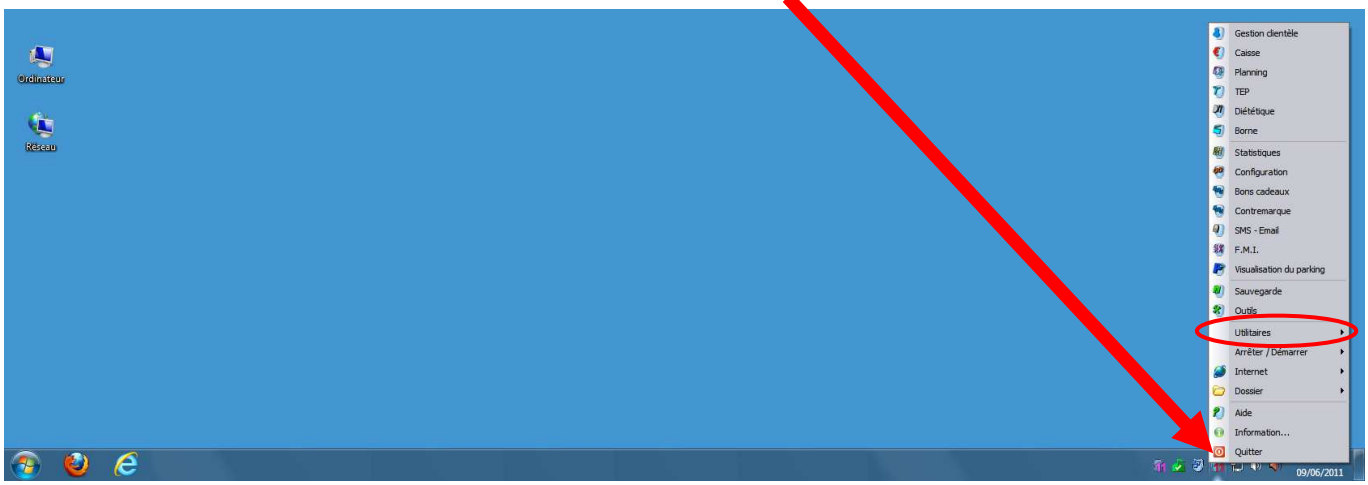

2) Saisissez votre ***Nom d'utilisateur « administrateur »*** (**ADMIN** par défaut) dans ***Identification*** (si besoin)
3) Saisissez votre ***Code d'utilisateur « administrateur »*** (**ADMIN** par défaut) dans ***Identification***
4) puis cliquez sur le bouton ***Activer***.

MODE ACCES :

5) Cliquez sur l'onglet ***Contrôle d'accès (Accès)***

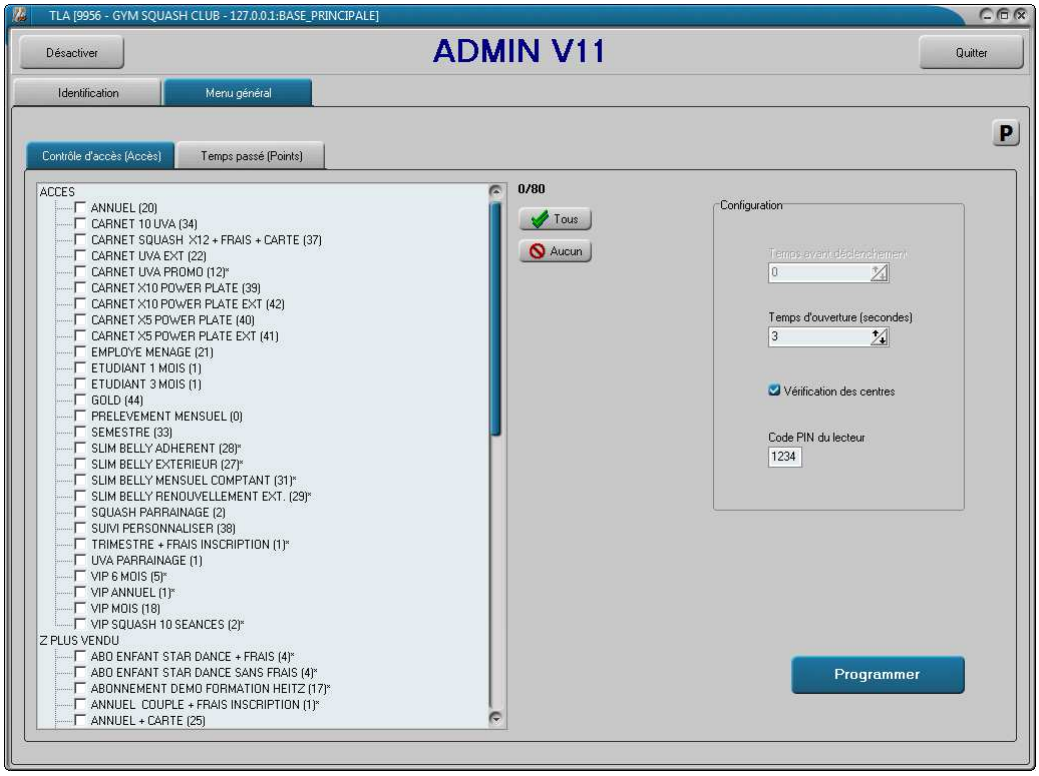

- Sélectionnez les accès qui vont être contrôlés par le lecteur (ceux non sélectionnés vont être refusés systématiquement.)
- Saisissez le ***temps d'ouverture*** de la gâche (ou de l'élément) qui est branché sur le lecteur.
- Cochez la case ***Vérification des centres*** : si l'option est cochée les cartes des autres établissements seront refusées.
- Mettez une carte sur le lecteur, et cliquez sur le bouton ***Programmer***

- Prenez la carte et allez la passer sur le lecteur autonome.
- Attendez un moment (il est allumé en vert).
- Quand il recommence à clignoter en bleu retirez la carte.

MODE POINTS :

6) Cliquez sur l'onglet ***Temps passé (Points)***

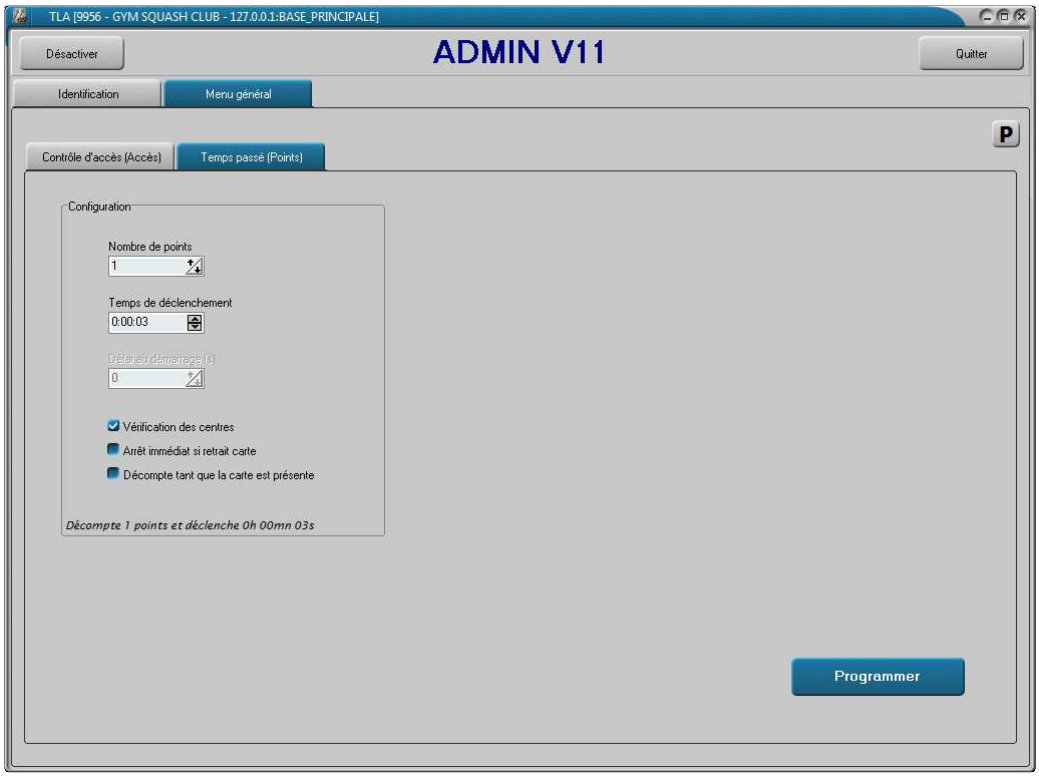

- Saisissez le ***Nombre de points*** : qui seront décomptés de la carte si la quantité est suffisante (sinon refusé).
- Saisissez le ***temps de déclenchement***
- Cochez la case ***Vérification des centres***
- Décochez la case ***Arrêt immédiat si retrait carte***
- Décochez la case ***Décompte tant que la carte est présente***
- Mettez une carte sur le lecteur, et cliquez sur le bouton ***Programmer***

- Prenez la carte et allez la passer sur le lecteur autonome.
- Attendez un moment (il est allumé en vert).
- Quand il recommence à clignoter en bleu retirez la carte.

Pour information :

La case ***Arrêt immédiat si retrait carte*** : arrêt immédiat si la carte est retirée du lecteur sinon arrêt en fin de temps. Ne fonctionne que si la case ***Décompte tant que la carte est présente*** : est cochée.

Pour la case ***Décompte tant que la carte est présente*** :
Si elle est décochée déclenchement de la gâche (ou de l'élément) qui est branché sur le lecteur pendant le ***temps de déclenchement***
.Si elle est cochée décompte du ***Nombre de points*** tout les ***temps de déclenchement*** jusqu'au retrait de la carte ou l'épuisement des points.